УТВЕРЖДАЮ
Заведующий
МБДОУ
«Детский сад № 111»
_____ Н.В. Пасынкова
приказ № 90 от 31.05 2018г.

ПАСПОРТ 111Д
доступности для инвалидов объекта и предоставляемых на нем услуг в сфере образования

I. КРАТКАЯ ХАРАКТЕРИСТИКА ОБЪЕКТА

Адрес объекта, на котором предоставляется услуга: 653052, Россия, Кемеровская область, г. Прокопьевск, пр. Строителей, дом 51
Наименование предоставляемой услуги: реализация основной образовательной программы дошкольного образования
Сведения об объекте:
- отдельно стоящее здание 3 этажей, 2833,9 кв. м.
- часть здания бассейн, 128,3 кв. м.
- наличие прилегающего земельного участка (да, нет); да, 8184 кв. м

Название организации, которая предоставляет услугу населению, (полное наименование - согласно Уставу, сокращенное наименование): муниципальное бюджетное дошкольное образовательное учреждение «Детский сад № 111 «Серебряное копытце», МБДОУ «Детский сад № 111»
Адрес места нахождения организации: 653052, Россия, Кемеровская область, г. Прокопьевск пр. Строителей, дом 51
Основание для пользования объектом (оперативное управление, аренда, собственность): оперативное управление
Форма собственности (государственная, муниципальная, частная) муниципальная
Административно-территориальная подведомственность (федеральная, региональная, муниципальная): муниципальная
Наименование и адрес вышестоящей организации: Управление образования администрации города Прокопьевска, 653000, Россия, Кемеровская область, город Прокопьевск, пр-кт Шахтеров, д.31

II. КРАТКАЯ ХАРАКТЕРИСТИКА ДЕЙСТВУЮЩЕГО ПОРЯДКА ПРЕДОСТАВЛЕНИЯ НА ОБЪЕКТЕ УСЛУГ НАСЕЛЕНИЮ

Сфера деятельности: образование
Плановая мощность (посещаемость, количество обслуживаемых в день, вместимость, пропускная способность): 321
Форма оказания услуг (на объекте, с длительным пребыванием, в т.ч. проживанием, обеспечение доступа к месту предоставления услуги, на дому, дистанционно): на объекте
Категории обслуживаемого населения по возрасту (дети, взрослые трудоспособного возраста, пожилые; все возрастные категории): дети
Категории обслуживаемых инвалидов (инвалиды с нарушениями опорно-двигательного аппарата; нарушениями зрения, нарушениями слуха): нет

III. ОЦЕНКА СООВЕТСТВИЯ УРОВНЯ ДОСТУПНОСТИ ДЛЯ ИНВАЛИДОВ ОБЪЕКТА И ИМЕЮЩИХСЯ НЕДОСТАТКОВ В ОБЕСПЕЧЕНИИ УСЛОВИЙ ДОСТУПНОСТИ ДЛЯ ИНВАЛИДОВ

N п/п	Основные показатели доступности для инвалидов объекта	Оценка состояния и имеющихся недостатков в обеспечении условий доступности для инвалидов объекта
1	2	3
1	выделенные стоянки автотранспортных средств для инвалидов	Автостоянка имеется, но место для инвалида-колясочника не выделено
2	сменные кресла-коляски	нет
3	адаптированные лифты	нет
4	поручни	нет
5	пандусы	нет
6	подъемные платформы (аппарели)	нет
7	раздвижные двери	нет
8	доступные входные группы	Имеется 1 группа
9	доступные санитарно-гигиенические помещения	нет
10	достаточная ширина дверных проемов в стенах, лестничных маршей, площадок	нет
11	надлежащее размещение оборудования и носителей информации, необходимых для обеспечения беспрепятственного доступа к объектам (местам предоставления услуг) инвалидов, имеющих стойкие расстройства функции зрения, слуха и передвижения	нет
12	дублирование необходимой для инвалидов, имеющих стойкие расстройства функции зрения, зрительной информации - звуковой информацией, а также надписей, знаков и иной текстовой и графической информации - знаками, выполненными рельефно-точечным шрифтом Брайля и на контрастном фоне	нет
13	дублирование необходимой для инвалидов по слуху звуковой информации зрительной информацией	нет
14	иные	нет

IV. ОЦЕНКА СОСТОЯНИЯ И ИМЕЮЩИХСЯ НЕДОСТАТКОВ В ОБЕСПЕЧЕНИИ УСЛОВИЙ ДОСТУПНОСТИ ДЛЯ ИНВАЛИДОВ ПРЕДОСТАВЛЯЕМЫХ УСЛУГ

N п/п	Основные показатели доступности для инвалидов предоставляемой услуги	Оценка состояния и имеющихся недостатков в обеспечении условий доступности для инвалидов предоставляемой услуги
1	2	3
1	наличие при входе в объект вывески с названием организации, графиком работы организации, планом здания, выполненных рельефно-точечным шрифтом Брайля и на контрастном фоне	Нет
2	обеспечение инвалидам помощи, необходимой для получения в доступной для них форме информации о правилах предоставления услуги, в том числе об оформлении необходимых для получения услуги документов, о совершении ими других необходимых для получения услуги действий	Нет
3	проведение инструктирования или обучения сотрудников, предоставляющих услуги населению, для работы с инвалидами, по вопросам, связанным с обеспечением доступности для них объектов и услуг	Инструктаж с персоналом запланирован на 3 квартал 2018 г..
4	наличие работников организаций, на которых административно-распорядительным актом возложено оказание инвалидам помощи при предоставлении им услуг	Имеется, приказ № 90 от 25.05.2018 г.
5	предоставление услуги с сопровождением инвалида по территории объекта работником организации	Имеется, приказ № 90 от 25.05.2018 г.
6	предоставление инвалидам по слуху при необходимости услуги с использованием русского жестового языка, включая обеспечение допуска на объект сурдопереводчика, тифлопереводчика	нет
7	соответствие транспортных средств, используемых для предоставления услуг населению, требованиям их доступности для инвалидов	Транспортные средства отсутствуют
8	обеспечение допуска на объект, в котором предоставляются услуги, собаки-проводника при наличии документа, подтверждающего ее специальное обучение, выданного по форме и в порядке, утвержденном приказом Министерства труда и социальной защиты Российской Федерации	нет
9	наличие в одном из помещений, предназначенных для проведения массовых мероприятий,	нет

	индукционных петель и звукоусиливающей аппаратуры	
10	адаптация официального сайта органа и организации, предоставляющих услуги в сфере образования, для лиц с нарушением зрения (слабовидящих)	имеется
11	обеспечение предоставления услуг тьютора	Нет, введение новой штатной единицы не планируется, организация помощи инвалидам будет включена в должностные инструкции сотрудников
12	иные	нет

V. УПРАВЛЕНЧЕСКИЕ РЕШЕНИЯ

N п/п	Объемы и виды работ, необходимых для приведения объекта и порядка предоставления на нем услуг доступности для инвалидов в соответствие с требованиями законодательства Российской Федерации	Запланированные сроки выполнения
1	Направить старшего воспитателя на курсы повышения квалификации по программе «Проектирование адаптированной образовательной программы»	Май 2018 г.
2	Проведение инструктирования (обучения) персонала, предоставляющих услуги населению, для работы с инвалидами, по вопросам, связанным с обеспечением доступности для них объектов и услуг	Запланировано инструктирование 100% сотрудников на 3 квартал 2018 г.
3	Внесение дополнений в должностные инструкции сотрудников по вопросам, связанным с обеспечением доступности для инвалидов объекта и услуг	2019 год
4	Вход в здание (главный вход), вход в группу, расположенную на первом этаже: сделать пандус в соответствии с нормативными требованиями, снизить высоту порогов входных дверей, установить кнопку вызова персонала в пределах досягаемости инвалида-колясочника	2019 год (в пределах финансирования)
5	Назначить ответственного за обеспечение инвалидам помощи, необходимой для получения в доступной для них форме информации о правилах предоставления услуги, в том числе об оформлении необходимых для получения услуги документов, о совершении ими других необходимых для получения услуги действий	2019 год
6	Ходатайствовать о выделении места на автостоянке для инвалида-колясочника для обозначения его соответствующим символом	2019 год

7	Установка кнопки-вызова на входе в здание для инвалидов-колясочников	2020 год (в пределах финансирования)
8	Замена входных дверей на автоматические раздвижные двери	2027-2030 гг. (в пределах финансирования)
9	Приобретение вывески с информацией об объекте, выполненной рельефно-точечным шрифтом Брайля и на контрастном фоне (приобретение надписей, знаков и иной текстовой и графической информации)	2023 год (в пределах финансирования)
	Предоставление инвалидам по слуху, при необходимости, услуги с использованием русского жестового языка и организацией допуска на объект сурдопереводчика	2029 год (приказ по учреждению)

VI. ОСОБЫЕ ОТМЕТКИ

Период проведения работ: до 2030 года.
Ожидаемый результат: доступность объекта маломобильным группам населения.
Информация (паспорт доступности) размещена на сайте МБДОУ «Детский сад № 111»: http://detsad111.ucoz.ru/
Паспорт разработан на основании акта обследования от 15 мая 2018 г.
МБДОУ «Детский сад № 111» оставляет за собой право вносить изменения и дополнения в Паспорт доступности для инвалидов объекта и предоставляемых на нем услуг в сфере образования в предлагаемой услуге качественно нового уровня с учетом финансирования и потребности, изменений федерального и регионального законодательства.

	Члены комиссии по паспортизации объекта и предоставляемых на нем услуг (ФИО)	Подпись
1	Насырова Някия Викторовна	
2	Зайцева Алифтина Степановна	
3	Шилова Тамара Прокопьевна	
4	Сорокина Минзиля Валихметовна	
	Представители общественных объединений инвалидов (должность, Ф.И.О)	
1	Председатель общественной организации инвалидов города Прокопьевска Рубикон Перехожев Николай Викторович,	
2	Председатель Прокопьевской МО ВОС Болоткина Ярослава Петровна	
3	Председатель Прокопьевского отделения ВОГ Катаева Марина Геннадьевна	

УТВЕРЖДАЮ
Заведующий
МБДОУ
«Детский сад № 111»
_____ Н.В. Насырова
приказ № 84/1 от 15.05.2018г.

АКТ ОБСЛЕДОВАНИЯ ОБЪЕКТА
К ПАСПОРТУ ДОСТУПНОСТИ ДЛЯ ИНВАЛИДОВ
№ _____

Город Прокопьевск «____» _____ 20___ г.
Наименование территориального образования субъекта РФ

1. Общие сведения об объекте

1.1. Наименование (вид) объекта муниципальное бюджетное дошкольное образовательное учреждение
1.2. Адрес объекта 653052, Кемеровская область, г. Прокопьевск, пр. Строителей, 51
1.3. Сведения о размещении объекта:
- отдельно стоящее здание 3 этажа, 2833,9 кв.м.
- часть здания бассейн (на 2 этаже), 128,3кв.м.
- наличие прилегающего земельного участка (да, нет); _____8184_____ кв.м
1.4. Год постройки здания 1990, последнего капитального ремонта не проводился
1.5. Дата предстоящих плановых ремонтных работ: текущего июнь 2018 г.,
капитального–_____-_____
1.6. Название учреждения, (полное юридическое наименование – согласно Уставу, краткое наименование)муниципальное бюджетное дошкольное образовательное учреждение «Детский сад № 111 «Серебряное копытце», МБДОУ «Детский сад № 111»
1.7. Юридический адрес организации 653052, Кемеровская область, г. Прокопьевск, пр. Строителей, 51

2. Характеристика деятельности организации на объекте

2.1 Сфера деятельности (здравоохранение, образование, социальная защита, физическая культура и спорт, культура, связь и информация, транспорт, жилой фонд, потребительский рынок и сфера услуг, другое
образование
2.2 Виды оказываемых услуг образовательные
2.3 Форма оказания услуг: (на объекте, с длительным пребыванием, в т.ч. проживанием, на дому, дистанционно) с 12 часовым пребыванием, с 7.00 до 19.00
2.4 Категории обслуживаемого населения по возрасту: (дети, взрослые трудоспособного возраста, пожилые, все возрастные категории) дети
2.5 Категории обслуживаемых инвалидов: инвалиды, передвигающиеся на коляске, инвалиды с нарушениями опорно-двигательного аппарата; нарушениями зрения, нарушениями слуха, нарушениями умственного развития нет
2.6 Плановая мощность: посещаемость (количество обслуживаемых в день) – 321
2.7 Участие в исполнении ИПР инвалида, ребенка-инвалида (да, нет)

3. Состояние доступности объекта

3.1 Путь следования к объекту пассажирским транспортом
(описать маршрут движения с использованием пассажирского транспорта)
_Маршрут движения «БТИ» - «Ясная поляна», автобус 56 , остановка «Фрегат»_____
наличие адаптированного пассажирского транспорта к объекту не имеется

3.2 Путь к объекту от ближайшей остановки пассажирского транспорта:

3.2.1 расстояние до объекта от остановки транспорта 400 м
3.2.2 время движения (пешком) 5 мин
3.2.3 наличие выделенного от проезжей части пешеходного пути (*да, нет*),
3.2.4 Перекрестки: *нерегулируемые; регулируемые, со звуковой сигнализацией, таймером; нет*
3.2.5 Информация на пути следования к объекту: *акустическая, тактильная, визуальная; нет*
3.2.6 Перепады высоты на пути: *есть, нет* (спуск с пешеходной дорожки на территорию детского сада – металлическая лестница с перилами, 11 ступенек)
Их обустройство для инвалидов на коляске: *да, нет* (не имеется)

3.3 Вариант организации доступности ОСИ (формы обслуживания)* с учетом СП 35-101-2001

№№ п/п	Категория инвалидов (вид нарушения)	Вариант организации доступности объекта
1.	**Все категории инвалидов и МГН**	
	в том числе инвалиды:	
2	передвигающиеся на креслах-колясках	ВНД
3	с нарушениями опорно-двигательного аппарата	ДУ
4	с нарушениями зрения	ДУ
5	с нарушениями слуха	ДУ
6	с нарушениями умственного развития	ДУ

* - указывается один из вариантов: «А», «Б», «ДУ», «ВНД»

3.4 Состояние доступности основных структурно-функциональных зон

№ п/п	Основные структурно-функциональные зоны	Состояние доступности, в том числе для основных категорий инвалидов**
1	Территория, прилегающая к зданию (участок)	ДУ
2	Вход (входы) в здание	ВНД
3	Путь (пути) движения внутри здания (в т.ч. пути эвакуации)	ВНД
4	Зона целевого назначения здания (целевого посещения объекта)	ВНД
5	Санитарно-гигиенические помещения	ВНД
6	Система информации и связи (на всех зонах)	ВНД
7	Пути движения к объекту (от остановки транспорта)	ДУ

Указывается:ДП-В** - доступно полностью всем; **ДП-И** (К, О, С, Г, У) – доступно полностью избирательно (указать категории инвалидов); **ДЧ-В** - доступно частично всем; **ДЧ-И** (К, О, С, Г, У) – доступно частично избирательно (указать категории инвалидов); **ДУ** - доступно условно, **ВНД** – недоступно

3.4.1 Значимые средовые барьеры

№ п/п	Значимые барьеры среды для всех категорий инвалидов
1.	Отсутствие информационных носителей о порядке и обслуживания и оказания помощи инвалидам (МГН), указателей доступных помещений и путей движения

2.	Неорганизованность путей эвакуации и информации для инвалидов (МГН) о чрезвычайных ситуациях и оповещения в экстренных случаях
3.	Недостаточная освещенность мест и путей движения
4.	Отсутствие средств (кнопок) вызова персонала в закрытых помещениях
	Значимые барьеры среды для граждан с нарушениями функций опорно-двигательного аппарата
1.	Высокие пороги, ступени
2.	Отсутствие поручней
3.	Узкие коридоры и дверные проемы
4.	Отсутствие места для разворота в помещении
5.	Высокое расположение информации
	Значимые барьеры среды для граждан с нарушениями функции зрения
	Для слепых
1.	Ступени без тактильного обозначения
2.	Отсутствие дублирующей тактильной информации и указателей
3.	Неорганизованность доступа на объект и места ожидания собаки-проводника
4.	Отсутствие дублирующей звуковой информации при экстренных случаях
	Для слабовидящих
1.	Отсутствие цветовой контрастной информации и указателей
2.	Использование знаков, текстовой и графической информации недостаточных размеров
3.	Наличие препятствий и преград на пути движения без достаточной (по размеру, цвету, контрасту) информационной поддержки
	Значимые барьеры среды для граждан с нарушениями функции слуха
	Для глухих
1.	Отсутствие и недостаточность зрительной информации
2.	Отсутствие сурдо- и тифлосурдоперевода и переводчика
3.	Отсутствие дублирующей световой информации при чрезвычайных ситуациях
	Для слабослышащих
1.	Отсутствие аудиоконтура, индукционных петель
2.	Отсутствие зрительной информации
3.	Отсутствие звукоусиливающих средств в местах получения услуг и информации
	Значимые барьеры среды для граждан с нарушениями умственного развития
1.	Отсутствие понятной информации
2.	Неорганизованность сопровождения на объекте

3.5. ИТОГОВОЕ ЗАКЛЮЧЕНИЕ о состоянии доступности: _____ВНД_____

4. Управленческое решение

(предложения по адаптации основных структурных элементов объекта)

№ п \п	Основные структурно-функциональные зоны объекта	Рекомендации по адаптации объекта (вид работы)*
1	Территория, прилегающая к зданию (участок)	Текущий ремонт
2	Вход (входы) в здание	Капитальный ремонт
3	Путь (пути) движения внутри здания (в т.ч. пути эвакуации)	Текущий ремонт
4	Зона целевого назначения (целевого посещения объекта)	Капитальный ремонт
5	Санитарно-гигиенические помещения	Текущий ремонт
6	Система информации на объекте (на всех зонах)	Капитальный ремонт
7	Пути движения к объекту (от остановки транспорта)	Капитальный ремонт
8.	**Все зоны и участки**	Текущий и капитальный ремонт

*- указывается один из вариантов (видов работ): не нуждается; ремонт (текущий, капитальный); индивидуальное решение с ТСР; технические решения невозможны – организация альтернативной формы обслуживания

4.2.Период проведения работ 2018-2030
в рамках исполнения плана мероприятий
(указывается наименование документа: программы, плана)

4.3 Ожидаемый результат (по состоянию доступности) после выполнения работ по адаптации ДП-В

5. Особые отметки

ПРИЛОЖЕНИЯ:
Результаты фотофиксации на объекте на 12 л.
Поэтажные планы, паспорт БТИ на 6 л.

	Члены комиссии по проведению обследования объекта (ФИО)	подпись
1	Насырова Някия Викторовна	
2	Зайцева Алифтина Степановна	
3	Шилова Тамара Прокопьевна	
4	Сорокина Минзиля Валихметовна	
	Представители общественных объединений инвалидов (должность, Ф.И.О)	
1	Председатель общественной организации инвалидов города Прокопьевска Рубикон Перехожев Николай Викторович	
2	Председатель Прокопьевской МО ВОС Болоткина Ярослава Петровна	
3	Председатель Прокопьевского отделения ВОГ Катаева Марина Геннадьевна	

Приложение 2
к Паспорту доступности объекта и услуг

УТВЕРЖДАЮ
Заведующий
МБДОУ
«Детский сад № 111»
_____ В. Насырова
приказ № _____ от 25.05. 2018г.

План мероприятий по повышению значений показателей доступности для инвалидов объектов и услуг

№ п/п	Наименование мероприятий	Сроки	Ответственный
1	Направить старшего воспитателя на курсы повышения квалификации по программе «Проектирование адаптированной образовательной программы»	Май 2018 года	Заведующий
2	Проведение инструктирования (обучения) персонала, предоставляющих услуги населению, для работы с инвалидами, по вопросам, связанным с обеспечением доступности для них объектов и услуг	3 квартал 2018 года	Заместитель заведующего по АХР
3	Внесение дополнений в должностные инструкции сотрудников по вопросам, связанным с обеспечением доступности для инвалидов объекта и услуг	2019 год	Заведующий
4	Сделать пандус в соответствии с нормативными требованиями, снизить высоту порогов входных дверей, установить кнопку вызова персонала в пределах досягаемости инвалида-колясочника	2019 год (в пределах финансирования)	Заместитель заведующего по АХР
5	Назначить ответственного за обеспечение инвалидам помощи, необходимой для	2019 год	Заведующий

	получения в доступной для них форме информации о правилах предоставления услуги, в том числе об оформлении необходимых для получения услуги документов, о совершении ими других необходимых для получения услуги действий		
6	Ходатайствовать о выделении места на автостоянке для инвалида-колясочника для обозначения его соответствующим символом	2019 год	Заведующий
7	Установка кнопки-вызова на входе в здание для инвалидов-колясочников	2020 год (в пределах финансирования)	Заместитель заведующего по АХР
8	Замена входных дверей на автоматические раздвижные двери	2027-2030 гг. (в пределах финансирования)	Заместитель заведующего по АХР
9	Приобретение вывески с информацией об объекте, выполненной рельефно-точечным шрифтом Брайля и на контрастном фоне (приобретение надписей, знаков и иной текстовой и графической информации)	2023 год (в пределах финансирования)	Заместитель заведующего по АХР
10	Отрегулировать освещенность на маршруте следования инвалидов	2029 год (в пределах финансирования)	Заместитель заведующего по АХР
11	Предоставление инвалидам по слуху, при необходимости, услуги с использованием русского жестового языка и организацией допуска на объект сурдопереводчика	2029 год (приказ по учреждению)	Заведующий
12	Приобретение аудиоконтура, индукционных петель, звукоусиливающих средств	2030 год (в пределах финансирования)	Заместитель заведующего по АХР
13	Организованность доступ на объект и место ожидания собаки-проводника		

Приложение 1
к Акту обследования ОСИ
к паспорту доступности ОСИ

I Результаты обследования:

Территории, прилегающей к зданию (участка)

МБДОУ «Детский сад№111», по адресу пр-т Строителей 51
Наименование объекта, адрес

№	Наименование функционально-планировочного элемента	Наличие элемента			Выявленные нарушения и замечания		Работы по адаптации объектов	
		есть/ нет	№ на плане	№ фото	Содержание	Значимо для инвалида (категория)	Содержание	Виды работ
1.1	Вход (входы) на территорию	нет	-	1,2	-	-	-	-
1.2	Путь (пути) движения на территории	есть	-	3				
1.3	Лестница (наружная)	есть	-	4				
1.4	Пандус (наружный)	нет	-					
1.5	Автостоянка и парковка	нет	-			К,О,С,Г, У		
1.6	Общие требования к зоне				Отсутствие парковки		Оборудовать парковку	Текущий ремонт

Фото №1 Вход на территорию

Фото №2 Вход на территорию

Фото №3 Пути движения на территории

II Заключение по зоне:

Наименование структурно-функциональной зоны	Состояние доступности * (к пункту 3.4 Акта обследования ОСИ)	Приложение		Рекомендации по адаптации (вид работы)** к пункту 4.1 Акта обследования ОСИ
		№ на плане	№ фото	
Территории, прилегающей к зданию (участка)	ДУ		№1 - 3	Текущий ремонт

** указывается: ДП-В - доступно полностью всем; ДП-И (К, О, С, Г, У) – доступно полностью избирательно (указать категории инвалидов); ДЧ-В - доступно частично всем; ДЧ-И (К, О, С, Г, У) – доступно частично избирательно (указать категории инвалидов); ДУ - доступно условно, ВНД - недоступно*

***указывается один из вариантов: не нуждается; ремонт (текущий, капитальный); индивидуальное решение с ТСР; технические решения невозможны – организация альтернативной формы обслуживания*

Комментарий к заключению: Состояние доступности объекта оценено как доступно условно.

Приложение 2
к Акту обследования ОСИ
к паспорту доступности ОСИ

I Результаты обследования:

2. Входа (входов) в здание
МБДОУ «Детский сад№111», по адресу пр-т Строителей 51
(*Наименование объекта, адрес*)

№ п/п	Наименование функционально планировочного элемента	Наличие элемента			Выявленные нарушения и замечания		Работы по адаптации объектов	
		есть/ нет	№ на плане	№ фото	Содержание	Значимо для инвалида (категория)	Содержание	Виды работ
2.1	Лестница (наружная)	есть		4	Нет пандусов и поручней		Оборудовать поручнями наружную лестницу	Капитальный ремонт
2.2	Пандус (наружный)	нет			Нет пандуса		Оборудовать наружным пандусом	Капитальный ремонт
2.3	Входная площадка (перед дверью)	есть		5	отсутствует визуальная информация предупреждающая об опасности на ступенях		установить визуальные таблички Нанесение разметки «Контрастной полосы»	Текущий ремонт
2.4	Дверь (входная)	есть		6	Ширина входной двери менее 1,2м Нет кнопки вызова, отсутствие тактильной информации		Установить кнопки вызова, установить тактильные таблички Поменять входную дверь	Текущий, Капитальный ремонт
2.5	Тамбур	есть		7	Ширина тамбура менее 2,2 м. Отсутствует тактильная информация, отсутствуют предупредительные знаки на остекленных дверях для		установить тактильные таблички, предупредительные знаки для слабовидящих	Текущий ремонт, технические решения невозможны

					слабовидящих			
	Общие требования к зоне				Отсутствует предупредительная информация для слабовидящих и кнопка вызова.		Установить кнопку вызова. установить тактильные таблички, предупредительные знаки для слабовидящих	Обустройство может быть выполнено лишь в порядке капитального ремонта и реконструкции либо после дополнительного согласования

.

Фото № 4 Лестница наружная

Фото №5 Входная площадка перед дверью

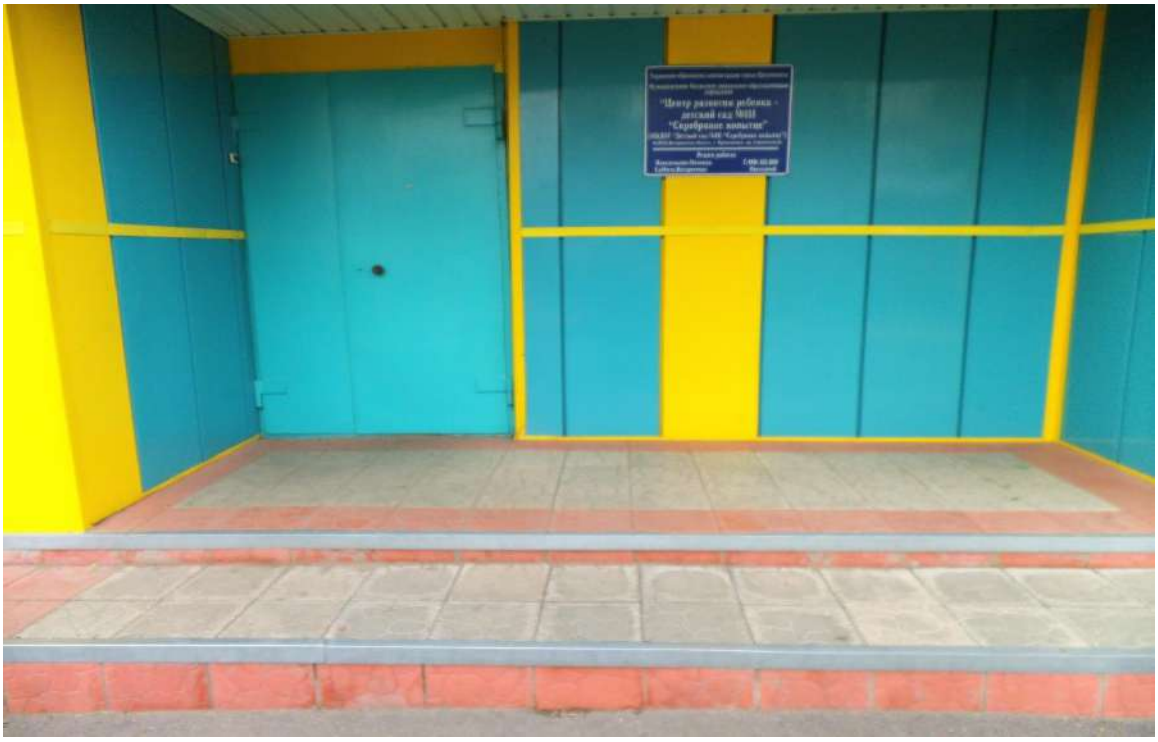

Фото № 6 Дверь (входная)

Фото №7 Тамбур

II Заключение по зоне:

Наименование структурно-функциональной зоны	Состояние доступности*(к пункту 3.4 Акта обследования ОСИ)	Приложение		Рекомендации по адаптации (вид работы)**к пункту 4.1 Акта обследования ОСИ
		№ на плане	№ фото	
2. Вход (входы) в здание	ВНД		№ 4- 7	технические решения невозможны – организация альтернативной формы обслуживания

** указывается: ДП-В - доступно полностью всем; ДП-И (К, О, С, Г, У) – доступно полностью избирательно (указать категории инвалидов); ДЧ-В - доступно частично всем; ДЧ-И (К, О, С, Г, У) – доступно частично избирательно (указать категории инвалидов); ДУ - доступно условно, ВНД - недоступно*

***указывается один из вариантов: не нуждается; ремонт (текущий, капитальный); индивидуальное решение с ТСР; технические решения невозможны – организация альтернативной формы обслуживания*

Комментарий к заключению Состояние доступности объекта оценено как недоступно. *Технические решения невозможны по функционально-планировочным элементам* - тамбур невозможны

Приложение 3
к Акту обследования ОСИ

I Результаты обследования:
3. Пути (путей) движения внутри здания (в т.ч. путей эвакуации)

МБДОУ «Детский сад№111», по адресу пр-т Строителей 51

(*наименование объекта, адрес)*

№ п/п	Наименование функционально-планировочного элемента	Наличие элемента			Выявленные нарушения и замечания		Работы по адаптации объектов	
		есть/ нет	№ на плане	№ фото	Содержание	Значимо для инвалида (категория)	Содержание	Виды работ
3.1	Коридор (вестибюль, зона ожидания, галерея, балкон)	есть		8	Отсутствие тактильной предупредительной информации	С	Установка тактильной предупредительной информации	Текущий ремонт
3.2	Лестница (внутри здания)	есть		9	Отсутствует тактильное покрытие и тактильных напольных указателей перед лестницей	С	Установка тактильного покрытия и тактильных напольных указателей	Текущий ремонт
3.3	Пандус (внутри здания)	нет		-	Отсутствие пандуса на лестничных маршах	К	Установить невозможно	технические решения невозможны
3.4	Лифт пассажирский (или подъемник)	нет		-	-	К, С, О, Г		
3.5	Дверь	есть		10	-		-	Текущий ремонт
3.6	Пути эвакуации (в т.ч. зоны безопасности)	есть		11	-		-	Текущий ремонт
	Общие требования к зоне				Отсутствуют тактильная предупредительная информация для слабовидящих		Установка тактильной предупредительной информации	Текущий ремонт

Фото № 8 Коридор (вестибюль, зона ожидания, галерея, балкон)

Фото №9 Лестница (внутри здания)

Фото №10 Дверь

Фото №11 Пути эвакуации (зоны безопасности)

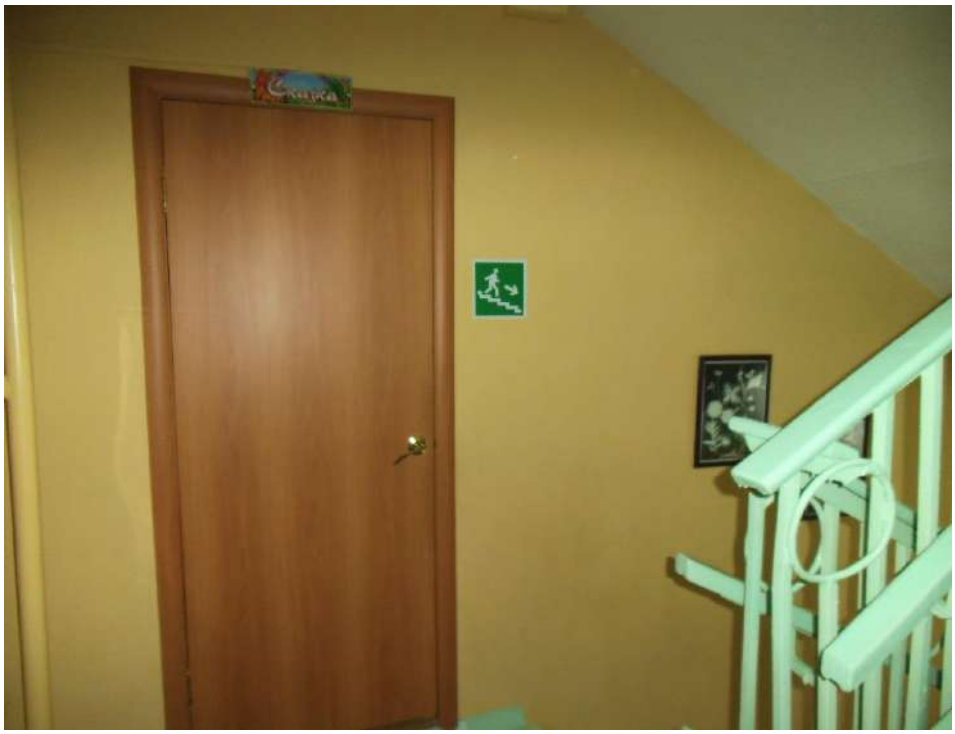

II Заключение по зоне:

Наименование структурно-функциональной зоны	Состояние доступности* (к пункту 3.4 Акта обследования ОСИ)	Приложение		Рекомендации по адаптации (вид работы)**к пункту 4.1 Акта обследования ОСИ
		№ на плане	№ фото	
Пути (путей) движения внутри здания (в т.ч. путей эвакуации)	ВНД		№8-11	технические решения невозможны

** указывается: ДП-В - доступно полностью всем; ДП-И (К, О, С, Г, У) – доступно полностью избирательно (указать категории инвалидов); ДЧ-В - доступно частично всем; ДЧ-И (К, О, С, Г, У) – доступно частично избирательно (указать категории инвалидов); ДУ - доступно условно, ВНД - недоступно*

***указывается один из вариантов: не нуждается; ремонт (текущий, капитальный); индивидуальное решение с ТСР; технические решения невозможны – организация альтернативной формы обслуживания*

Комментарий к заключению: Состояние доступности объекта оценено как недоступно. технические решения невозможны – организация альтернативной формы обслуживания.

Приложение 4 (I)
к Акту обследования ОСИ
к паспорту доступности ОСИ

I Результаты обследования:

4. Зоны целевого назначения здания (целевого посещения объекта)
_____
Вариант I – зона обслуживания инвалидов
_____МБДОУ «Детский сад№111», по адресу пр-т Строителей 51_____
(*Наименование объекта, адрес*)

№	Наименование функционально-планировочного элемента	Наличие элемента			Выявленные нарушения и замечания		Работы по адаптации объектов	
		есть/ нет	№ на плане	№ фото	Содержание	Значимо для инвалида (категория)	Содержание	Виды работ
4.1	Кабинетная форма обслуживания	есть		12, 13	Отсутствие тактильной информации	С	Установка татильной информации	Индивидуальное решение с ТСР
4.2	Зальная форма обслуживания	есть		14	Отсутствие тактильной информации	С	Установка татильной информации	Текущий ремонт
4.3	Прилавочная форма обслуживания	нет						
4.4	Форма обслуживания с перемещением по маршруту	нет			Отсутствие тактильной информации	С	Установка тактильной информации	Индивидуальное решение с ТСР
4.5	Кабина индивидуального обслуживания	нет						
	Общие требования к зоне				Отсутствие тактильной информации		Установка тактильной информации	Текущий ремонт Индивидуальное решение с ТСР

Фото №12 Кабинетная форма обслуживания

фото №13 Кабинетная форма обслуживания

Фото №14 Зальная форма обслуживания

II Заключение по зоне:

Наименование структурно-функциональной зоны	Состояние доступности*(к пункту 3.4 Акта обследования ОСИ)	Приложение		Рекомендации по адаптации (вид работы)** к пункту 4.1 Акта обследования ОСИ
		№ на плане	№ фото	
Зоны целевого назначения здания (целевого посещения объекта)	ДПИ (К, О, У)		12- 14	Текущий ремонт Индивидуальное решение с ТСР

** указывается: ДП-В - доступно полностью всем; ДП-И (К, О, С, Г, У) – доступно полностью избирательно (указать категории инвалидов); ДЧ-В - доступно частично всем; ДЧ-И (К, О, С, Г, У) – доступно частично избирательно (указать категории инвалидов); ДУ - доступно условно, ВНД - недоступно*

***указывается один из вариантов: не нуждается; ремонт (текущий, капитальный); индивидуальное решение с ТСР; технические решения невозможны – организация альтернативной формы обслуживания*

Комментарий к заключению: Состояние доступности объекта оценено доступно полностью избирательно, что не обеспечивает полноценного нахождения на объекте граждан с ограниченными возможностями

Приложение 4(II)

к Акту обследования ОСИ
к паспорту доступности ОСИ

I Результаты обследования:

4. Зоны целевого назначения здания (целевого посещения объекта)
Вариант II – места приложения труда

МБДОУ «Детский сад№111», по адресу пр-т Строителей 51
(*Наименование объекта, адрес*)

Наименование функционально-планировочного элемента	Наличие элемента			Выявленные нарушения и замечания		Работы по адаптации объектов	
	есть/ нет	№ на плане	№ фото	Содержание	Значимо для инвалида (категория)	Содержание	Виды работ
Место приложения труда	нет		-	-	-	-	-

II Заключение по зоне:

Наименование структурно-функциональной зоны	Состояние доступности* (к пункту 3.4 Акта обследования ОСИ)	Приложение		Рекомендации по адаптации (вид работы)** к пункту 4.1 Акта обследования ОСИ
		№ на плане	№ фото	
Место приложения труда				

** указывается: ДП-В - доступно полностью всем; ДП-И (К, О, С, Г, У) – доступно полностью избирательно (указать категории инвалидов); ДЧ-В - доступно частично всем; ДЧ-И (К, О, С, Г, У) – доступно частично избирательно (указать категории инвалидов); ДУ - доступно условно, ВНД - недоступно*

***указывается один из вариантов: не нуждается; ремонт (текущий, капитальный); индивидуальное решение с ТСР; технические решения невозможны – организация альтернативной формы обслуживания*

Комментарий к заключению:_____

Приложение 4(III)
к Акту обследования ОСИ
к паспорту доступности ОСИ

I Результаты обследования:

4. Зоны целевого назначения здания (целевого посещения объекта)
Вариант III – жилые помещения

МБДОУ «Детский сад№111», по адресу пр-т Строителей 51
(*Наименование объекта, адрес*)

Наименование функционально-планировочного элемента	Наличие элемента			Выявленные нарушения и замечания		Работы по адаптации объектов	
	есть/ нет	№ на плане	№ фото	Содержание	Значимо для инвалида (категория)	Содержание	Виды работ
Жилые помещения	нет		-	–	–	–	–

II Заключение по зоне:

Наименование структурно-функциональной зоны	Состояние доступности*(к пункту 3.4 Акта обследования ОСИ)	Приложение		Рекомендации по адаптации (вид работы)** к пункту 4.1 Акта обследования ОСИ
		№ на плане	№ фото	
Жилые помещени				

** указывается: ДП-В - доступно полностью всем; ДП-И (К, О, С, Г, У) – доступно полностью избирательно (указать категории инвалидов); ДЧ-В - доступно частично всем; ДЧ-И (К, О, С, Г, У) – доступно частично избирательно (указать категории инвалидов); ДУ - доступно условно, ВНД - недоступно*
***указывается один из вариантов: не нуждается; ремонт (текущий, капитальный); индивидуальное решение с ТСР; технические решения невозможны – организация альтернативной формы обслуживания*

Комментарий к заключению:_____

Приложение 5
к Акту обследования ОСИ
к паспорту доступности ОСИ

I Результаты обследования:

5. Санитарно-гигиенических помещений
МБДОУ «Детский сад№111», по адресу пр-т Строителей 51
(*Наименование объекта, адрес*)

№	Наименование функционально-планировочного элемента	Наличие элемента			Выявленные нарушения и замечания		Работы по адаптации объектов	
		есть/ нет	№ на плане	№ фото	Содержание	Значимо для инвалида (категория)	Содержание	Виды работ
5.1	Туалетная комната	есть		15, 16	Отсутствие поручей, тактильной информации	К, С	Установить поручни, тактильную информацию	Текущий ремонт *индивидуальное решение с ТСР*
5.2	Душевая/ ванная комната	нет						
5.3	Бытовая комната (гардеробная)	нет						
	Общие требования к зоне			1 5.16	Отсутствие поручней тактильной информации	К,С	Установить поручни, тактильную информацию	Текущий ремонт *индивидуальное решение с ТСР*

Фото № 15 Туалетная комната

Фото № 16 Туалетная комната

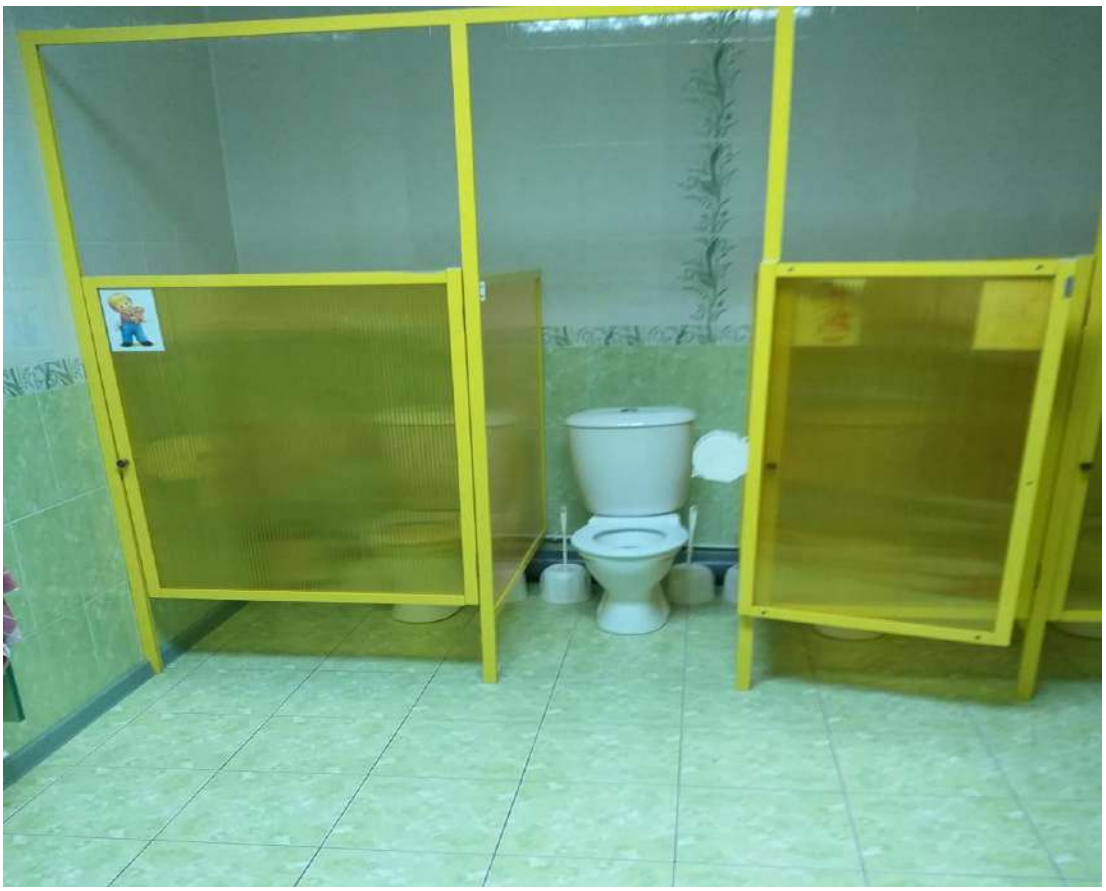

II Заключение по зоне:

Наименование структурно-функциональной зоны	Состояние доступности*(к пункту 3.4 Акта обследования ОСИ)	Приложение		Рекомендации по адаптации (вид работы)**к пункту 4.1 Акта обследования ОСИ
		№ на плане	№ фото	
Санитарно-гигиенические помещения	ВНД		№15, 16	Текущий ремонт, технические решения невозможны

** указывается: ДП-В - доступно полностью всем; ДП-И (К, О, С, Г, У) – доступно полностью избирательно (указать категории инвалидов); ДЧ-В - доступно частично всем; ДЧ-И (К, О, С, Г, У) – доступно частично избирательно (указать категории инвалидов); ДУ - доступно условно, ВНД - недоступно*

***указывается один из вариантов: не нуждается; ремонт (текущий, капитальный); индивидуальное решение с ТСР; технические решения невозможны – организация альтернативной формы обслуживания*

Комментарий к заключению: Состояние доступности объекта оценено как недоступно. технические решения невозможны – организация альтернативной формы обслуживания

Приложение 6
к Акту обследования ОСИ
к паспорту доступности ОСИ
от «___» _____ 20___ г. № ___

I Результаты обследования:

6. Системы информации на объекте
МБДОУ «Детский сад№111», по адресу пр-т Строителей 51
(*Наименование объекта, адрес*)

№	Наименование функционально-планировочного элемента	Наличие элемента			Выявленные нарушения и замечания		Работы по адаптации объектов	
		есть/нет	№ на плане	№ фото	Содержание	Значимо для инвалида (категория)	Содержание	Виды работ
6.1	Визуальные средства	есть		17	Информация на информационных стендах не читаема слабовидящими	С	Установка визуальной информации на контрастном фоне. установка мнемосхем	Текущий ремонт, индивидуальные решения с ТСР
6.2	Акустические средства	нет			Отсутствие звукоусиливающего оборудования	Г	Установка звукоусиливающего оборудования	Текущий ремонт, Индивидуальные решения с ТСР
6.3	Тактильные средства	нет			Отсутствие тактильных средств	С	Установка тактильной полосы, установка указателей с рельефным шрифтом или знаками шрифта Брайля	Индивидуальные решения с ТСР
	Общие требования к зоне				Отсутствие тактильных средств для С, отсутствие звукоусилительной аппаратуры для Г		Установка тактильных средств предупреждения об опасностях, установка звукоусиливающего оборудования	Текущий ремонт, Индивидуальные решения с ТСР

Фото №17 Визуальные средства

II Заключение по зоне:

Наименование структурно-функциональной зоны	Состояние доступности* (к пункту 3.4 Акта обследования ОСИ)	Приложение		Рекомендации по адаптации (вид работы)**к пункту 4.1 Акта обследования ОСИ
		№ на плане	№ фото	
Системы информации на объекте	*ВНД*		№17	Текущий ремонт, индивидуальное решение с ТСР

** указывается: ДП-В - доступно полностью всем; ДП-И (К, О, С, Г, У) – доступно полностью избирательно (указать категории инвалидов); ДЧ-В - доступно частично всем; ДЧ-И (К, О, С, Г, У) – доступно частично избирательно (указать категории инвалидов); ДУ - доступно условно, ВНД - недоступно*

***указывается один из вариантов: не нуждается; ремонт (текущий, капитальный); индивидуальное решение с ТСР; технические решения невозможны – организация альтернативной формы обслуживания*

Комментарий к заключению: Состояние доступности объекта оценено недоступно что не обеспечивает полноценного нахождения на объекте граждан с ограниченными возможностями

Фото №18 Пути движения к объекту от остановки транспорта

Фото №19 Пути движения к объекту от остановки транспорта

Фото №19 Пути движения к объекту от остановки транспорта

Фото №19 Пути движения к объекту от остановки транспорта